RÉSIDENCE LITTÉRATURE JEUNESSE

Réalisation d'un livre de littérature jeunesse + médiation sur le territoire

Ce projet bénéficie du soutien de la Communauté d'Agglomération Saumur Val de Loire et du Département de Maine-et-Loire

Cet appel à résidence s'adresse à des auteurs de littérature jeunesse ayant une appétence pour la médiation autour de leur travail. La résidence s'articule autour de deux projets :
- La réalisation d'un livre de Noël pour l'Abbaye Royale de Fontevraud
- Un temps de médiation auprès des réseaux scolaires et des bibliothèques du territoire.

\ RÉALISATION D'UN LIVRE DE LITTÉRATURE JEUNESSE POUR L'ABBAYE ROYALE DE FONTEVRAUD

Chaque année, ***Noël à Fontevraud*** est un temps fort de la programmation culturelle de l'Abbaye. De novembre 2023 à mars 2024 l'ensemble du site s'empare de l'esprit de noël afin d'offrir au visiteur un moment de partage unique entre nos murs.

Dès leur arrivée sur site, les visiteurs se voient offrir un livre de littérature jeunesse créé par un artiste. Cet ouvrage est depuis 5 ans maintenant un des marqueurs de la saison hivernale à l'Abbaye.

\ LA LITTÉRATURE À FONTEVRAUD

Livres de prières, de chants, livres enluminés, ces merveilles du Moyen Age ont pour une grande partie disparu lors de la Révolution, transportés hors du monastère. Selon la légende, le bateau qui les emportait a sombré sur la Loire… Seuls quelques-uns nous sont parvenus et certains sont conservés aux archives départementales du Maine et Loire.

Inviter un(e) auteur (trice), illustrateur (trice) de littérature jeunesse, pour une résidence de création à l'Abbaye Royale de Fontevraud, est l'occasion de renouer avec les grandes heures des pages enluminées de l'Abbaye. Inspirée de son histoire, de son décor et de ce qu'est aujourd'hui Fontevraud, la résidence d'auteur de littérature jeunesse est l'occasion rêvée pour un artiste de créer un ouvrage célébrant la beauté de l'Abbaye au cœur de l'hiver.

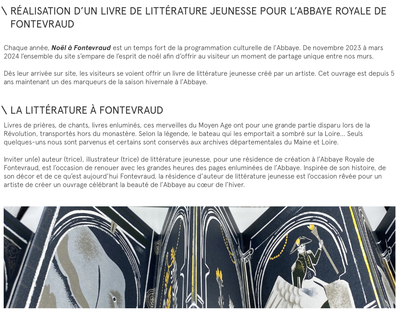

\ NOËL À FONTEVRAUD

Depuis maintenant trois éditions, l'Abbaye Royale de Fontevraud célèbre noël dans un évènement pluridisciplinaire où des créateurs sont invités à s'approprier les lieux. L'ambition étant de faire émerger des passerelles entre les arts et les publics, renouveler le regard, la perception que l'on a d'un lieu patrimonial par la puissance créatrice contemporaine.

Noël à Fontevraud est ainsi articulé sur la base de cinq résidences. Cinq temps de création offerts à plusieurs artistes pour confronter leurs univers à celui de l'Abbaye. S'immerger, rencontrer, écouter, réfléchir, créer pour l'Abbaye de Fontevraud :

- Résidence de littérature jeunesse
- Résidence de sculpture « *Sous les voûtes* »
- Résidence de design « *La table de noël* »
- Résidence de création musicale « *Murmures* »
- Résidence de cinéma d'animation « *Pierres Animées* »

\ OBJECTIFS

Créer un livre jeunesse s'articulant autour du thème de Noël et de l'histoire / l'architecture de l'Abbaye Royale de Fontevraud. L'illustration devra être l'élément majeur du livre. Du texte est tout à fait envisageable pour appuyer l'histoire. Les deux devront être réalisés par le candidat. Aucune contrainte particulière ne s'applique à l'âge des lecteurs, ni au genre ou à la forme du livre. Il doit simplement s'adresser à la jeunesse.

Le livre sera édité par l'Abbaye Royale de Fontevraud en 4 000 exemplaires et sera intégré dans les collections du réseau des bibliothèques du territoire.

\ MÉDIATION SUR LE TERRITOIRE DÉPARTEMENTAL

Par le dépôt de son dossier, le candidat s'engage à réaliser des actions de médiation organisées dans le but d'investir le territoire. En effet, cette résidence bénéficie d'un partenariat privilégié avec le BiblioPôle du département de Maine-et-Loire et le réseau des Bibliothèques L'imagin'R de l'Agglomération de Saumur. Leurs objectifs principaux étant d'accompagner les acteurs culturels et sensibiliser les habitants de Maine-et-Loire aux pratiques culturelles et aux arts vivants.

Dans le cadre de ce partenariat :

Un temps de résidence de deux semaines du 25 novembre au 10 décembre 2023 durant laquelle l'auteur sera présent pour animer des projets de médiation sur le territoire à savoir :

- 1 rencontre dédicace tout public ados /adultes en partenariat avec la librairie indépendante locale durant laquelle l'auteur partagerait avec le public son travail et ses oeuvres mais également ses coups de cœur littéraires
- Un temps de rencontre/formation des bibliothécaires professionnels et bénévoles du Département pourra être prévu sur une demi-journée au BiblioPôle
- 3 propositions d'ateliers différentes à destination du jeune public dans chacune des médiathèques communautaires
- 2 journées de rencontres scolaires (4 classes du territoire) soit ½ journée par classe.

\ PRÉCÉDENTES ÉDITIONS

\ LES CONDITIONS D'ACCUEIL

C'est à l'Abbaye Royale de Fontevraud (17km de Saumur) que l'artiste sera logé. L'ancien palais abbatial, logis du 18ᵉ siècle, offre aux lauréats un espace et un lieu de vie idéal pour une résidence : chambres individuelles, séjour, cuisine commune, espace de détente et jardin. Un atelier de création sera également mis à disposition des artistes. Il est fortement conseillé d'avoir une voiture à disposition pour la période de résidence; l'Abbaye Royale de Fontevraud étant assez isolée.

La résidence s'articule en trois temps :

- Un temps de résidence d'un mois pour l'écriture du livre de noël durant l'été 2023
- Un temps de résidence de deux semaines du 25 novembre au 10 décembre 2023 concernant la période de médiation
- Possibilité de bénéficier d'un temps de résidence désintéressé d'un mois afin de permettre au lauréat de développer ses projets personnels, la période est au choix du lauréat

LE FINANCEMENT

Le(s) lauréat(s) se voient attribuer une bourse de création de **4 000 € TTC** soit 2 000 € pour la cession de droit et 2 000 € au titre de la conception du livre.

En outre, un per diem de 450 €/mois est prévu pour couvrir les frais durant la résidence à l'abbaye.

La période de médiation sur deux semaines sera rémunérée à hauteur de 2 000 €.

LE CALENDRIER

Date limite de candidature : dimanche 15 janvier 2023 à minuit

- Commission : janvier-février 2023
- Première période de résidence pour l'écriture de livre : juin-juillet 2023
- Découverte du livre par le public : fin novembre 2023 lors de NOËL À FONTEVRAUD
- Deuxième période de résidence pour la médiation sur le territoire : novembre/décembre 2023

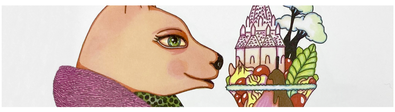

LE JURY

Les candidatures seront étudiées lors d'une commission, par un jury composé de professionnels :

- Martin MORILLON, directeur de l'Abbaye Royale de Fontevraud
- Emmanuel MORIN, directeur artistique et culturel de l'Abbaye Royale de Fontevraud
- Halia SMAIL, responsable du service des publics de l'Abbaye Royale de Fontevraud
- Yaël CHARDET, chargé de la création contemporaine à l'Abbaye Royale de Fontevraud
- Brigitte MOREL, directrice de la maison d'édition « Les Grandes Personnes », Paris
- Bernadette GERVAIS, lauréate 2022
- Olivia SOLTNER, responsable adjointe du Réseau des bibliothèques L'imagin'R en charge de la coordination de l'action culturelle
- Héloïse GAILLARD, Directrice artistique Saumur Val de Loire
- Anne DOURLHÈS-PIERRE, responsable du Pôle Développement des Publics et Médiation Culturelle au Théâtre le Dôme
- Christine MARZELIERE, cheffe de projets Livre et Lecture au Conseil Régional des Pays de la Loire
- Emmanuelle MARTINAT-DUPRE, responsable scientifique du Musée de l'illustration jeunesse à Moulins
- Frédéric COUTURIER, directeur du service culture et patrimoine du Département
- Sandrine BERNARD, cheffe de service au Bibliopôle du département
- Manon GRAND, chargée des albums jeunesse au BiblioPôle du département

L'avis complémentaire d'experts extérieurs pourra également être sollicité.

\ LA CANDIDATURE

Pour candidater, les artistes doivent produire un dossier qui permettra aux membres de la commission de se rendre compte de leur capacité à entreprendre un projet artistique temporaire tout en s'inscrivant dans la monumentalité du lieu. Le jury préfèrera une attention toute particulière à la prise en compte de la thématique de Noël dans les différentes propositions.

Les dossiers de candidatures doivent prendre la forme suivante :

- En première page, prénom et nom
- Un *Curriculum Vitae* avec l'ensemble des coordonnées du candidat
- Une présentation des projets réalisés et en cours
- Les adresses web (liens actifs) où des documents multimédias (vidéos, documents audios, CDs, etc.) peuvent être vus, s'ils sont nécessaires à la présentation de votre pratique artistique
- **Les candidatures sont à envoyer uniquement par mail à : h.regignano@fontevraud.fr**

ATTENTION
- Le dossier sera sous forme de PDF
- Le poids du fichier ne doit pas excéder 4 Mo